MUSICA
481
40
BIBLIOTECA NAZIONALE CENTRALE - FIRENZE

Composizioni per Organo od Harmonium

*Le opere contrasseguate con * sono a pedale obbligato, cioè a tre righe.*

295.	**Baronchelli N.** - *Marcia religiosa*	0,30
285.	**Borgogna P.** - *Corale* *	0,80
300.	**Bottazzo L.** - *Preludio*	0,50
301.	**Bottazzo L.** - *Comunione* *	1,—
286.	**Corradini L.** - *Entrata*	0,30
287.	**Corradini L.** - *Toccata (pedale ad libitum)*	1,—
290.	**Ellena A.** - *Dodici piccoli interludi in re, modo mag. e min.*	0,80
297	**Grassi C.** - *Preludio, pastorale, postludio*	1,—
326.	**Grassi C.** - *Offertorio, elevazione* *	1,—
314.	**Magrini G.** - *Fuga a 4 parti* *	1,—
292	**Marconetto G.** - *Due interludi*	0,30
288.	**Mattoni F.** - *Moderato*	0,50
289.	**Mattoni F.** - *Offertorio*	0,50
293.	**Piglia E.** - *Preludio armonico, andantino, piccola elevazione, comunione, finale*	1,—
294.	**Piglia E.** - *Sei adagietti*	0,30
291.	**Sampietro P.** - *Marcia* *	0,60
298.	**Valczynski F.** - *Preludio, elevazione, postludio, allegretto pastorale, andantino pastorale*	1,25
299.	**Valczynski F.** - *Allegretto pastorale, andantino pastorale*	0,30

TORINO 15 12 1913 DIRITTI D'OBBLIGO

BIBLIOTECA NAZIONALE FIRENZE

Proprietà dell'Editore
LEANDRO CHENNA
TORINO

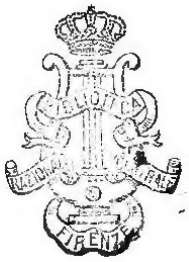
FIRENZE

6 ADAGIETTI.

E. PIGLIA.
Op.9.

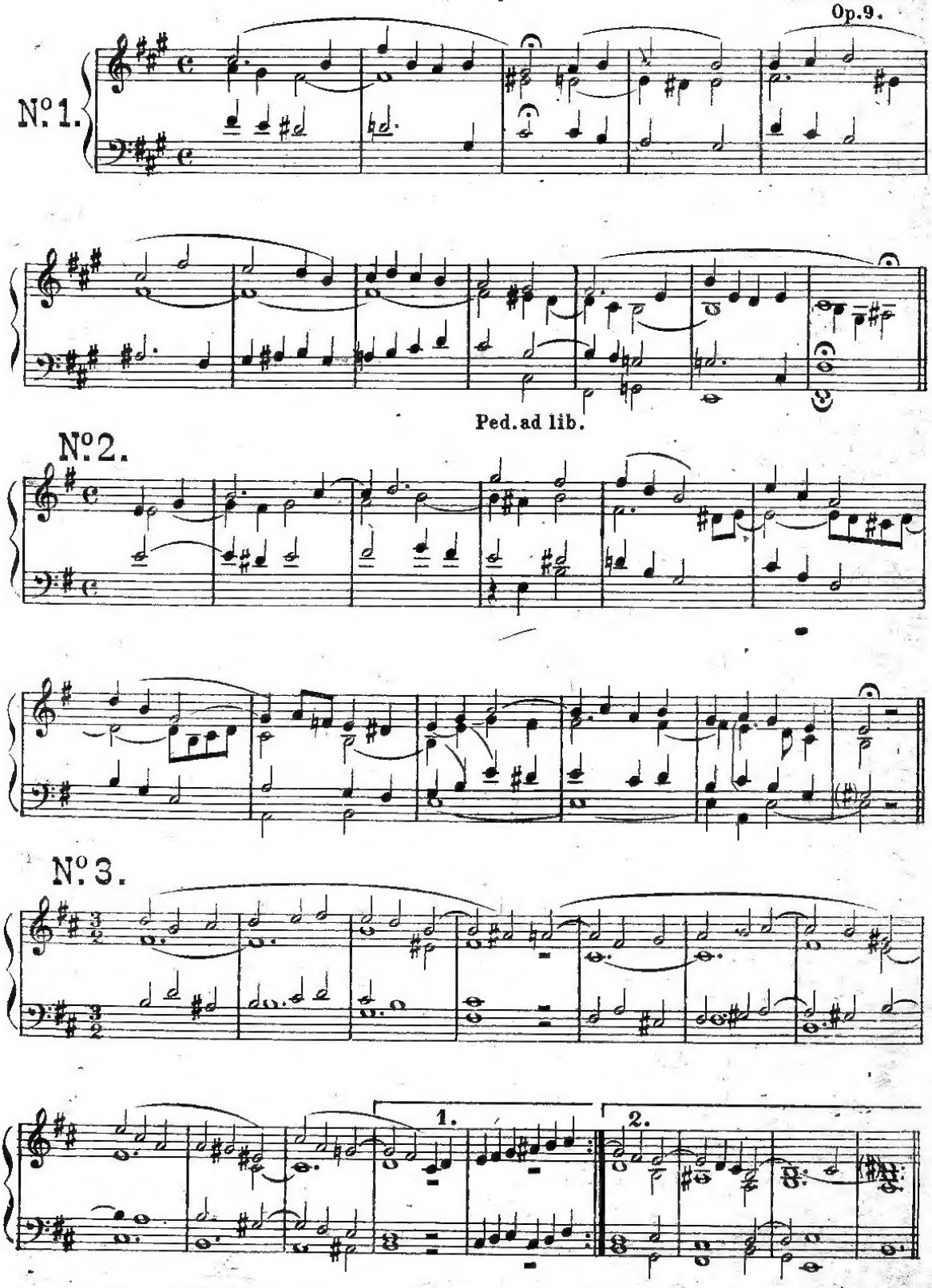

Prop. dell'Editore L. CHENNA Torino. L. 294 C.

Nº 4.

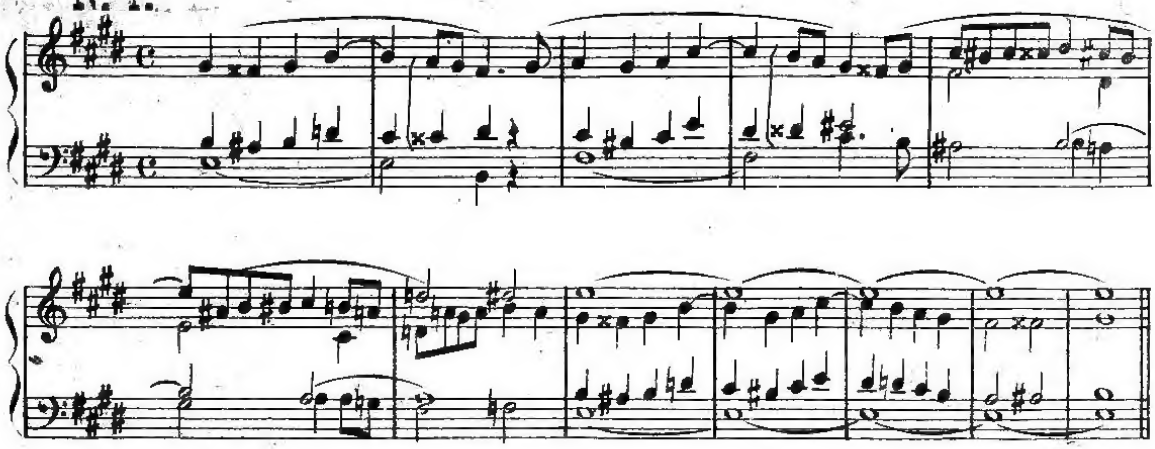

Nº 5.

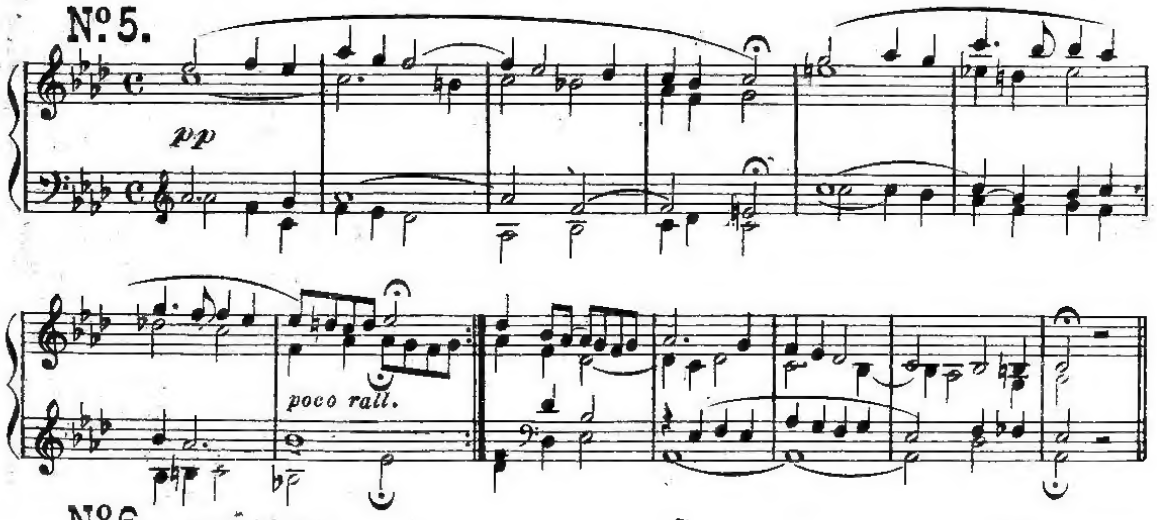

Nº 6.

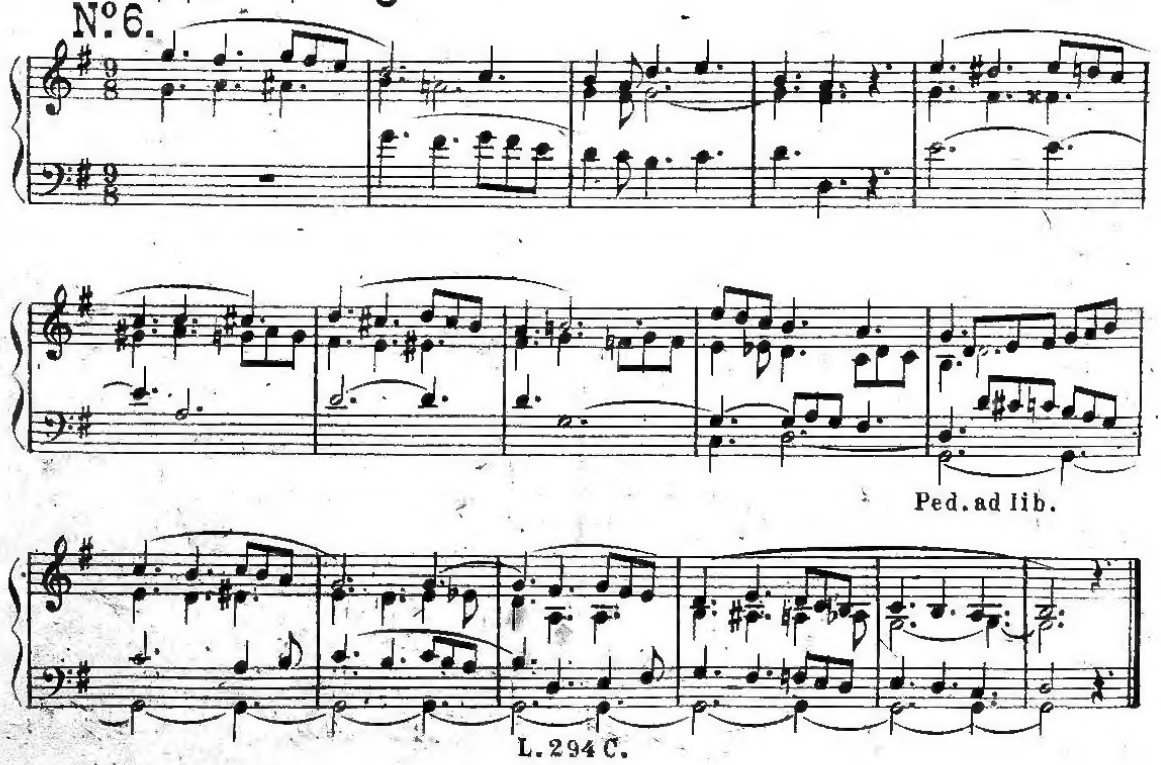

1343511 P